

Recycling Germany

bvse BRANCHENFORUM 2026

Fachverband Schrott,
E-Schrott und Kfz-Recycling

10./11. November 2026 · Hotel Hilton Mainz

Dienstag, 10. November, **19:00 Uhr, Get Together im Tagungshotel**

Bild: © Natalya / AdobeStock

Bild: © MARSOVA / AdobeStock



Mittwoch, 11. November,
24. Elektro(nik)-Altgerätetag

9:00 Eröffnung & Begrüßung
Eric Rehbock, *Hauptgeschäftsführer, bvse-Bundesverband Sekundärrohstoffe und Entsorgung e.V.*



Weichenstellungen für das Altgeräterecycling von morgen

9:10 21 Jahre ElektroG – Erfolge, Herausforderungen und Zukunftsaufgaben
Bernhard Jehle, *bvse-Bundesverband Sekundärrohstoffe und Entsorgung e.V.*

9:40 Die WEEE Novelle – Von Recycling und Produktverantwortung
Annette Reber, *bvse-Bundesverband Sekundärrohstoffe und Entsorgung e.V.*

10:10 Diskussion

10:30 Kaffeepause

Rohstoffsicherheit, Innovation, Wertschöpfung und Grenzen

11:00 Von Lithium bis Seltene Erden – Perspektiven auf die Rohstoffversorgung der Zukunft
Dr. Paul Mählitz, *Deutsche Rohstoffagentur (DERA) in der BGR*

11:30 Weniger KI-Hype, mehr Konsistenz: Individuelle Software für stabile Sortierqualität
Theresa Schuhmann und Robert Werner, *orbitsandpieces GmbH*

12:00 Recycling von Kunststoffen aus Altgeräten – Stand und Ausblick
Dr. Ingo Sartorius, *BKV GmbH*

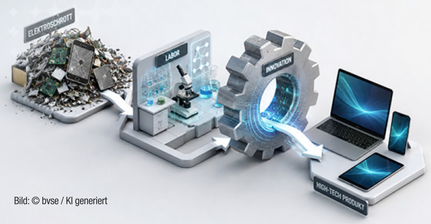

Bild: © bvse / KI generiert

12:30 Diskussion

13:00 Mittagessen



Mittwoch, 11. November,
Forum Schrott

9:00 Eröffnung & Begrüßung

9:10 Mangelware Schrott? Verfügbarkeit und Preisdynamik im neuen Marktgefüge
Sebastian Will, *bvse-Bundesverband Sekundärrohstoffe und Entsorgung e.V.*



Bild: © bvse / KI generiert

KI in der Schrottwirtschaft – Einfach nur Hype oder Game-Changer?

9:30 Was die Industrie von Daten lernen kann
Dr. Michael Schäfer, *IndustrieVerstand GmbH, SHS - Stahl-Holding-Saar GmbH & Co. KGaA*

10:00 KI: Hype oder Game-Changer? Erkenntnisse aus 60 Praxis-Impulsen
Dr. Moritz Gomm, *Entsorger Circle*

10:30 Kaffeepause

KI im operativen Schrottgeschäft

11:00 Recycling digitalisieren: Aus der Praxis für die Praxis
Maximilian Lang, *Lang Recycling GmbH, Resphere GmbH*

11:30 Materialkreislauf im Altfahrzeug – Rückgewinnung von Metallen und Kunststoffen mit KI
Alexander Steiger, *TOMRA Sorting GmbH*

12:00 KI im Mittelstand – mit SICHERHEIT eine Chance
Matthias Berendt, *SVG Consult für das Verkehrsgewerbe GmbH*



Bild: © bvse / KI generiert

12:30 Diskussion

13:00 Mittagessen

Mittwoch, 11. November,
Gemeinsame Veranstaltung

14:00 Gemeinsames Forum Altgeräte-/Schrottrecycling
Sebastian Will, *bvse-Bundesverband Sekundärrohstoffe und Entsorgung e.V.*

14:05 Von Schlussfolgerungen bis Umweltmanagesystem – Was Betreiber jetzt wissen müssen
Dr. Andreas Hamacher, *Pauly Rechtsanwälte*

14:35 Wenn Batterien zum Risiko werden – Studie zu Brandereignissen in Abfallbehandlungsanlagen
Dr. Niklas Heller, *INFA - Institut für Abfall, Abwasser und Infrastruktur-Management GmbH*

15:10 Diskussion
Netzwerken

15:30 Tagungsende

ANMELDUNG UND HOTEL-RESERVIERUNG:
HTTPS://BRANCHENFORUM-BVSE.DE/

Veranstalter: *bvse-recyconsult GmbH*
Fränkische Straße 2 · 53229 Bonn · Telefon +49 228 98849-0 · info@bvse.de
im Auftrag des bvse-Bundesverband Sekundärrohstoffe und Entsorgung e.V.

Veranstaltungsort:
Hotel Hilton Mainz
Rheinstraße 68
55116 Mainz

Inhaltliche Leitung:
Forum Schrott
Johannes Hanke, Referent
Telefon +49 228 98849-21
hanke@bvse.de

Elektro(nik)-Altgerätetag
Andreas Habel, Referent
Telefon +49 228 98849-41
habel@bvse.de

Organisation:
Claudia Stolz
Telefon +49 228 98849-13
stolz@bvse.de

Presse:
Jörg Lacher
Telefon +49 228 98849-27
lacher@bvse.de

www.bvse.de